

ŘEZ ŠACHTOU – STRANA POHONU

MĚŘÍTKO 1:30

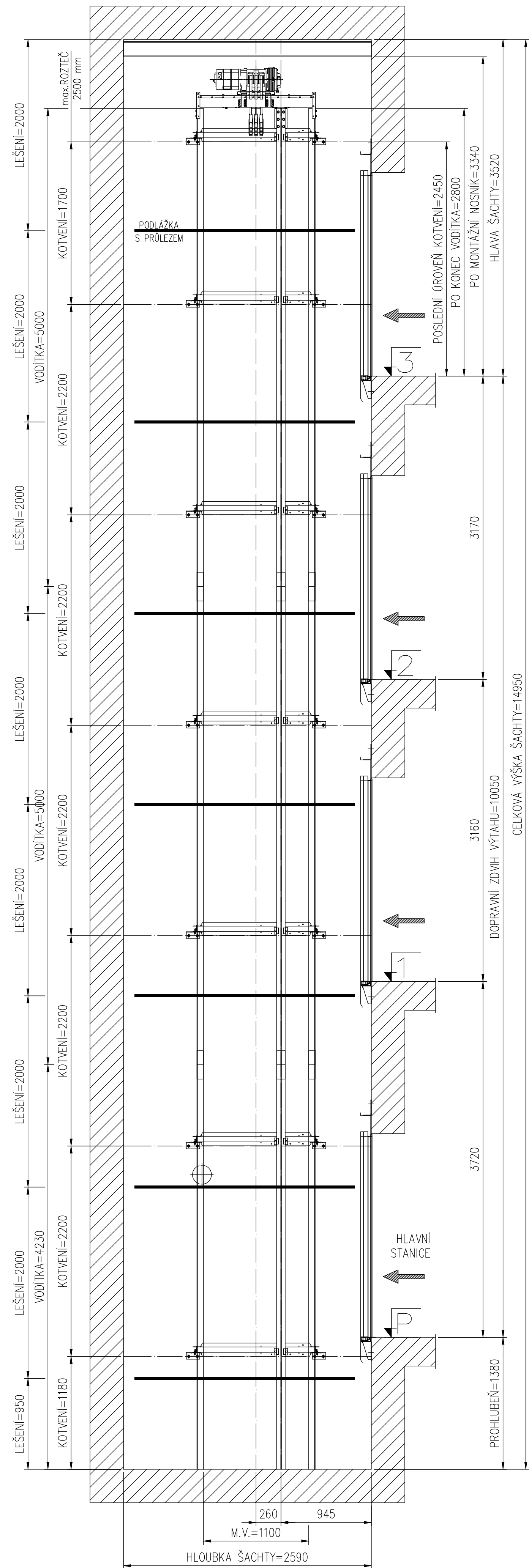

ŘEZ ŠACHTOU – STRANA OMEZOVAČE RYCHLOSTI

MĚŘÍTKO 1:30

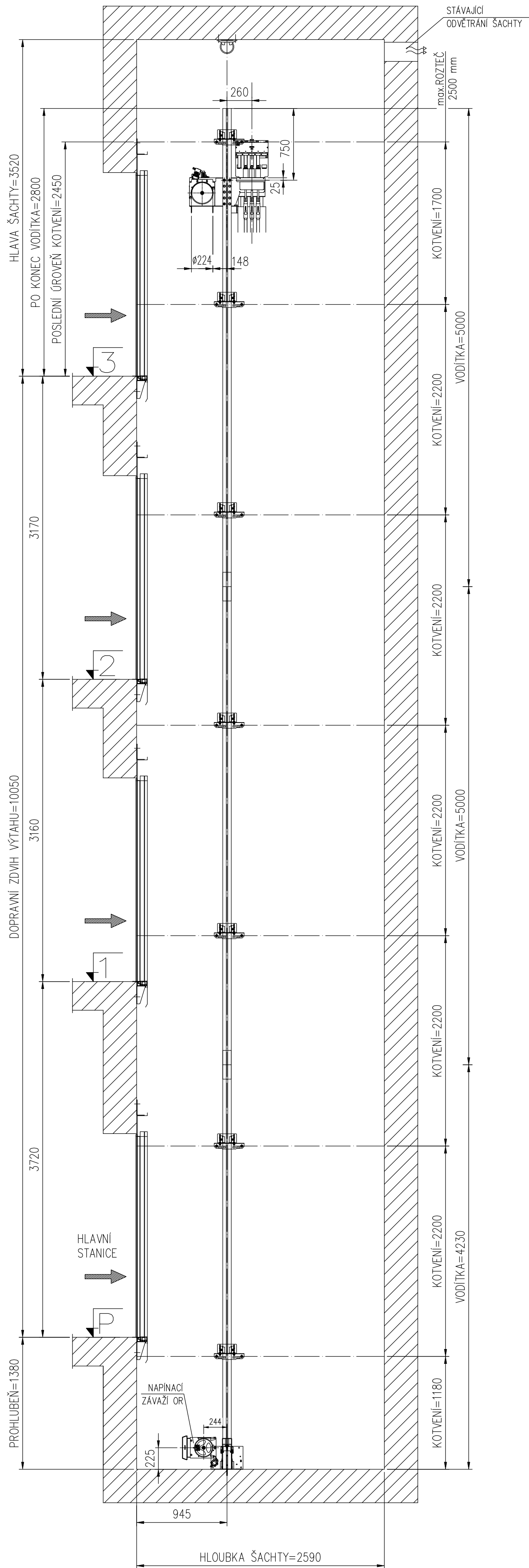

BEZPEČNOSTNÍ PROSTORY

MĚŘÍTKO 1:30

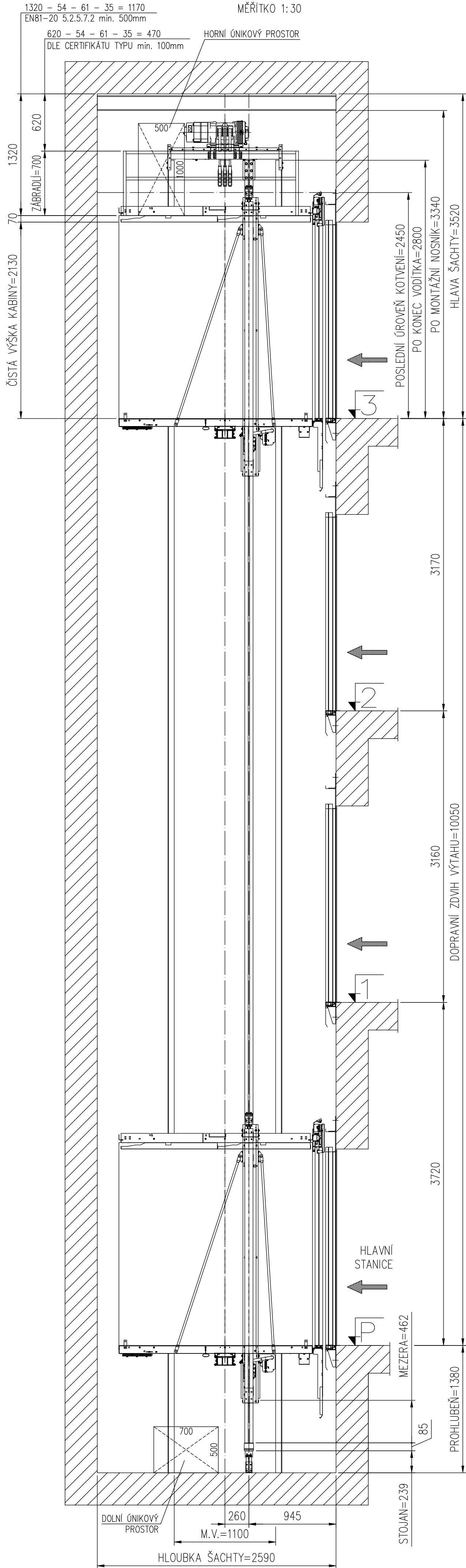

ŘEZ A-A

MĚŘÍTKO 1:30

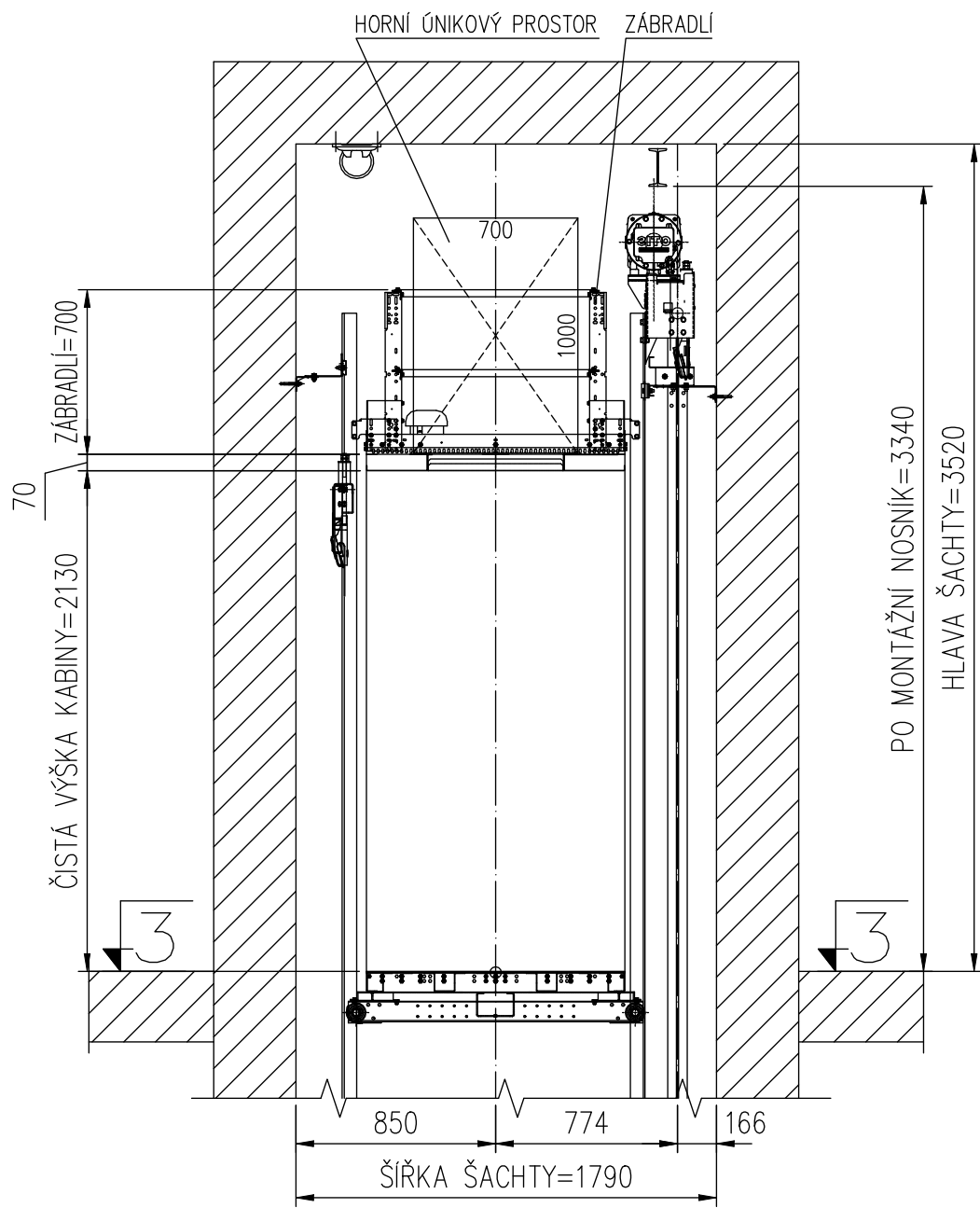

PROHLUBĚŇ – STRANA PROTIVÁHY

MĚŘÍTKO 1:30

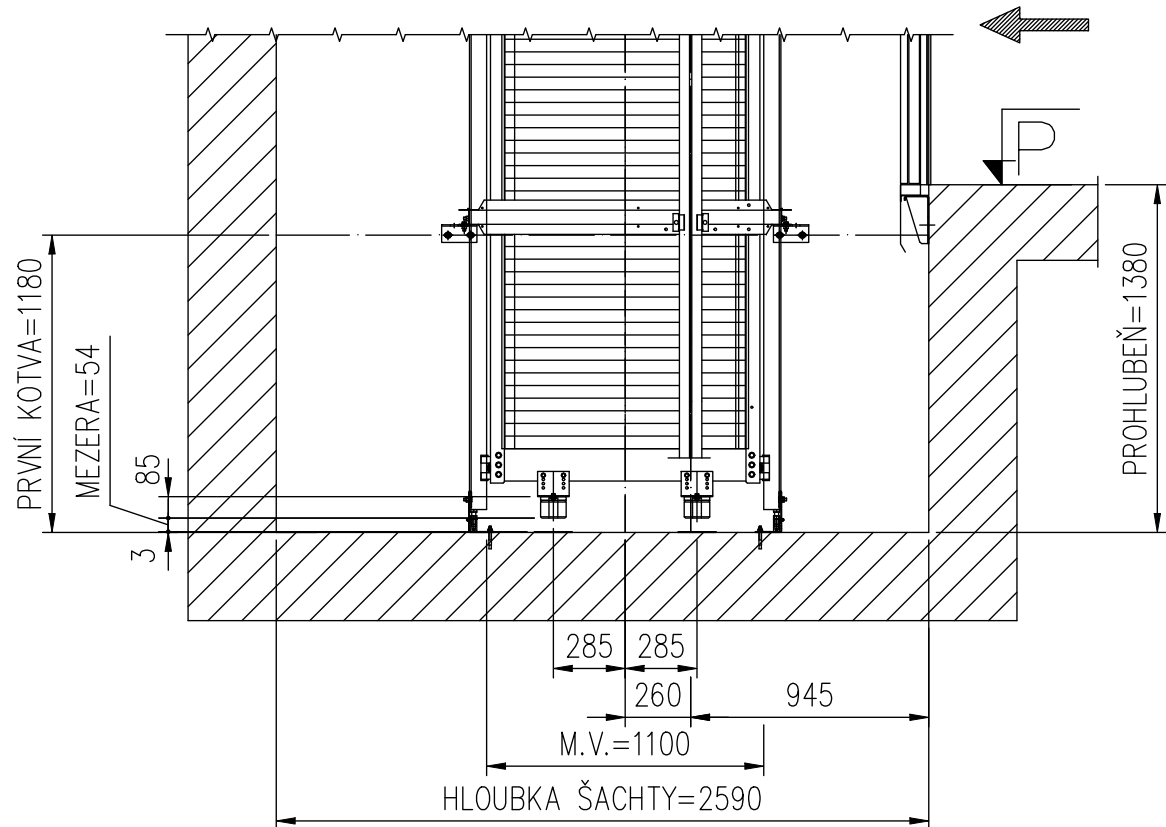

LEGENDA:		MIN. INTENZITA OSVĚTLENÍ v [lx]:	
OKK/OVL. KOMBINACE – KABINA	OR OMEZOVAC RYCHLOSTI	NA PODLAZE STROJOVNY:	200
OKK/OVL. KOMBINACE – STANICE	Z ŽEBŘÍK	NA PODLAZE PŘED ROZVÁDEČEM:	50
EL. ELEKTRICKÁ INSTALACE	ZK ZÁVĚSNÝ KABEL	NA PODLAZE NÁSTUPIŠTĚ:	50
PC/SŘEŽVIZNÍ JÍZDA V PROHLUBNĚ	LPB BOX PRO MALOU PROHLUBĚŇ	V ŠACHTĚ:	50
LOH/NÍŽKÁ HLAVA ŠACHTY DLE EN81-21	LPIT/NÍŽKÁ PROHLUBĚŇ DLE EN81-21		

TECHNICKÁ DATA:		REAKCE v [N]:	
NAPĚTÍ:	3 x 230/400V AC; 50 Hz; TN-S	P11: 20500	R1: 96
PROSTŘEDÍ:	NORMÁLNÍ; +5 až +40 °C	P12: 40000	R2: 1663
PŘÍKON:	7,8 [kW]	P13: 30000	U3: –
JMEN. PROUD:	11,1 [A]	P17: 22500	U4: –
ZAB. PROUD:	15,3 [A]		U5: –
JISTĚNÍ:	20 [A] CHAR. C		U6: –
KAB. DVEŘE:	PAX 2TCD 900/2100   CarDoorLock: ANO		U7: –
ŠACH. DVEŘE:	PRIMA – P 2TLD 900/2100 SF		U8: –
POŽ. ODOLNOST:	BEZ POŽÁRNÍ ODOLNOSTI		
NOSNÉ PROSTR.	3x PLOCHÉ PÁSY		

U1: 15000	U2: 15000	U3: –	U4: –	U5: –	U6: –	U7: –	U8: –
-----------	-----------	-------	-------	-------	-------	-------	-------

R2	R2	P11/P17
----	----	---------

ZODP. PROJEKTANT	VYPRACOVAL	KATASTR	Ing. Jakub Burý projekt - konzultace - realizace
ING. JAKUB BURY	ING. JAKUB BURY	KROMĚŘÍŽ	
INVESTOR: MĚSTO KROMĚŘÍŽ, VELKÉ NÁMĚSTÍ 115/1, 767 01 KROMĚŘÍŽ			Tovačovského 2784/24, 767 01 Kroměříž projekce@bury.cz   www.bury.cz
AKCE: DOMOV PRO SENIORY U KAŠNY VÝMĚNA VÝTAHŮ V BUDOVÁCH A+B, D			DATUM: 08/2025
OBSAH: D2 - DOKUMENTACE TECHNICKÝCH A TECHNOLOGICKÝCH ZAŘÍZENÍ VÝTAH V2 - ŘEZY ŠACHTOU			STUPĚŇ: DPS
			ZAK. Č. 2025-06
			MĚŘÍTKO: 1:30
			Č. VÝK. D.23 - 106